好評分譲中！先着順申込受付中！

http://safetyhouse.jp/
セーフティーハウス　検索

姫路市 書写 -住宅用地-

土地分譲
〈建築条件無し〉

全6区画

←詳しくはこちらから

■市街化調整区域の宅地に建物を建てる手順

建築許可 ▶ 建築確認申請 ▶ 着工

1. 自己の居住に供する戸建住宅で280㎡(84.70坪)以下までの建築可。
2. 店舗は建築不可。

区画	面積（坪）	坪単価（千円）	販売価格（円）
1号地	153.92㎡（46.56坪）	262.000	12,200,000円
2号地	183.96㎡（55.64坪）	250.000	13,910,000円
3号地	153.62㎡（46.47坪）	契　約　済	
4号地	219.05㎡（66.26坪）	204.000	13,530,000円
5号地	176.84㎡（53.49坪）	250.000	13,380,000円
6号地	208.25㎡（62.99坪）	214.000	13,530,000円

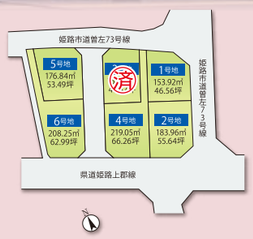

●所在地／姫路市書写●交通／「田井」バス停徒歩2分●地目／宅地●用途地域／市街化調整区域●建ぺい率／60%●容積率／200%●総区画数／6区画●今回販売区画数／5区画●設備／関西電力・上下水道・都市ガス（売主）

セーフティーハウスの
充実の標準仕様
建てた後もしっかりサポートします！

エコジョーズ / ペアガラス / システムキッチン / 対面キッチン / 浴室暖房乾燥機 / ガス床暖房（6帖） / 24時間換気システム / ミストサウナ付システムバス / 洗浄暖房付トイレ / 全居室収納付 / まもりすまい保険10年 / フラット35 / タッチレス水栓キレイシンク / 食器洗浄機 / 駐車2台可 / 地盤保証10年

自社物件につき 仲介手数料不要！ 敷金無し！

グリーンヒルズ 山吹 マンション

●所在地／姫路市山吹2丁目

・ハローズが近く、買い物便利な物件です
・照明付き（各部屋）

ペットOK
ペット飼育の場合は敷金1ヶ月要

▲ ハローズ

▲ スギ薬局

▲ セリア

▲ こえづか

賃料 4.0万円 3K
●敷金／無●礼金／4万円●共益費／2千円●駐車場/5千円

詳しくはこちらから

4万円賃料の場合		月額賃料 ¥50,000
敷金	¥0	
礼金	¥40,000	
家賃	¥0	1ヶ月分賃料 ¥40,000
共益費	¥0	1ヶ月分共益費 ¥2,000
駐車場	¥0	1ヶ月分駐車料金（1台） ¥5,000
水道代	¥3,000	1名入居の場合
火災保険料	¥16,300	2年更新
保証会社	¥35,000	月額賃料の70% 連帯保証人1名 必要
初期費用合計	¥94,300	

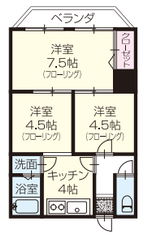

※保証会社・火災保険要加入

賃料 4.5万円 1DK
●敷金／無●礼金／4.5万円●共益費／2千円●駐車場/5千円

詳しくはこちらから

4.5万円賃料の場合		月額賃料 ¥55,000
敷金	¥0	
礼金	¥45,000	
家賃	¥0	1ヶ月分賃料 ¥45,000
共益費	¥0	1ヶ月分共益費 ¥2,000
駐車場	¥0	1ヶ月分駐車料金（1台） ¥5,000
水道代	¥3,000	1名入居の場合
火災保険料	¥16,300	2年更新
保証会社	¥38,500	月額賃料の70% 連帯保証人1名 必要
初期費用合計	¥102,800	

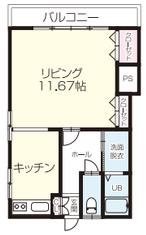

※保証会社・火災保険要加入

賃料 4.8万円 2LDK
●敷金／無●礼金／4.8万円●共益費／2千円●駐車場/5千円

エアコン2台付

詳しくはこちらから

4.8万円賃料の場合		月額賃料 ¥58,000
敷金	¥0	
礼金	¥48,000	
家賃	¥0	1ヶ月分賃料 ¥48,000
共益費	¥0	1ヶ月分共益費 ¥2,000
駐車場	¥0	1ヶ月分駐車料金（1台） ¥5,000
水道代	¥3,000	1名入居の場合
火災保険料	¥16,300	2年更新
保証会社	¥40,600	月額賃料の70% 連帯保証人1名 必要
初期費用合計	¥107,900	

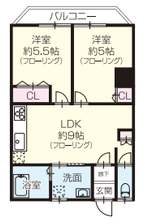

※保証会社・火災保険要加入

グリーンヒルズ 土山 マンション 2DK 賃料 4.7万円

●所在地／姫路市土山7丁目●敷金／無●礼金／4.7万円●共益費／3千円●駐車場/5千円●自治会費／500円

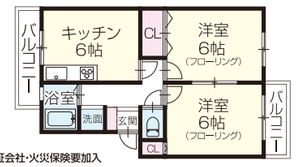

※保証会社・火災保険要加入

バスの本数も多くお車なしでもアクセス良好!!
周辺にホームセンターコーナン・ゴダイドラッグ・業務スーパー等近くて便利！

4.7万円賃料の場合		月額賃料 ¥55,500
敷金	¥0	
礼金	¥47,000	
家賃	¥0	1ヶ月分賃料 ¥47,000
共益費	¥0	1ヶ月分共益費 ¥3,000
駐車場	¥0	1ヶ月分駐車料金（1台） ¥5,000
自治会費	¥0	1ヶ月分自治会費 ¥500
火災保険料	¥16,300	2年更新
保証会社	¥38,850	月額賃料の70% 連帯保証人1名 必要
初期費用合計	¥102,150	

・照明付き（各部屋）

詳しくはこちらから

掲載物件に関する詳しい内容は、お電話、またはホームページからご覧いただけます。パソコン・スマホでご覧下さい。

① 御立東 戸建貸家 3K 賃料 3.5万円

●所在地／姫路市御立東●敷金／無●礼金／7万円●管理費／込●駐車場／5千円(仲介)

バス停近く、お買い物・お仕事に便利

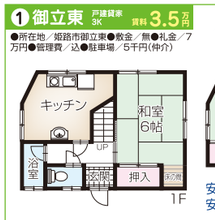

安室東小
安室中学校区

ペット飼育の場合は敷金1ヶ月要

② 田寺東 メゾネット 3LDK 賃料 7.0万円

●所在地／姫路市田寺東2丁目●敷金／無●礼金／14万円●共益費／込●駐車場／1台込(仲介)

メゾネット形式のハイツで、2階建ての戸建住宅の感覚。

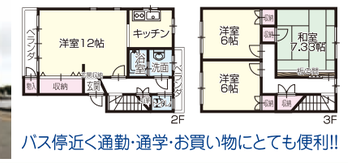

バス停近く通勤・通学・お買い物にとても便利!!

③ 山吹 ハイツ 2DK 賃料 4.7万円

●姫路市山吹2丁目●敷金／無●礼金／2ヶ月●管理費／1千円●駐車場／5千円(仲介)

新婚さん向き物件です
陽当たり良好

ペット飼育の場合は敷金1ヶ月要

④ 八代 マンション 1LDK 賃料 5.0万円

●所在地／姫路市八代宮前町●敷金／5万円●礼金／5万円●管理費／込●駐車場／6千円(仲介)

専用庭を通して採光・通風良好

バスの本数多くアクセス良好

⑤ 田寺 ハイツ 3DK 賃料 4.8万円

●所在地／姫路市田寺7丁目●敷金／無●礼金／9.6万円●共益費／込●駐車場/5千円(仲介)

システムキッチン付
ガス基本料金なし

安室小
安室中学校区

ペット飼育の場合は敷金1ヶ月要

⑥ 白国 ハイツ 3DK 賃料 5.4万円

●所在地／姫路市白国1丁目●敷金／5.4万円●礼金／10,8万円●共益費／込●駐車場／1台込(仲介)

イオン、内科医院、郵便局等が近く便利。

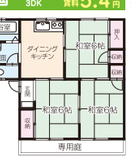

風通しの良い広いバルコニーと、続き間の和室6帖3室は好評！

⑰ 西今宿 戸建貸家 3LDK 賃料 7.5万円

●所在地／姫路市西今宿8丁目●敷金／7.5万円●礼金／15万円●管理費／込●駐車場／2台込(仲介)

人気の今宿! 環境良好!

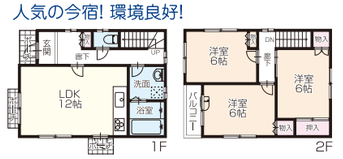

買い物は徒歩圏にあります。
駐車場2台込でこのお値段! ファミリー向けの戸建です。

高岡小
高丘中校区

⑱ 山崎 戸建貸家 3LDK 賃料 3.8万円

●所在地／姫路市飾磨区山崎●敷金／3.8万円●礼金／7.6万円●管理費／込●駐車場／近隣別個(仲介)

JR英賀保駅、徒歩約10分

・照明付き（キッチン・洋室）・キッチン新品です。

⑦ 辻井 ハイツ 3DK 賃料 6.0万円

●姫路市辻井7丁目●敷金／無●礼金／6万円●共益費／込●駐車場／1台込(仲介)

専用庭のお庭付き
通風良好

Wifi設置済

子育て世代に人気の安室東幼稚園・安室東小学校・安室中学校区

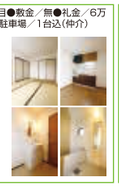

⑧ 北今宿 戸建貸家 3DK 賃料 5.3万円

●所在地／姫路市北今宿3丁目●敷金／5.3万円●礼金／5.3万円●管理費／込●駐車場／1台込(仲介)

システムキッチン
ウォシュレット取替済み

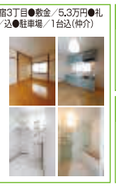

イセダ屋、youmeタウン近く便利!

⑨ 白国 戸建貸家 3K 賃料 4.5万円

●所在地／姫路市白国4丁目●敷金／4.5万円●礼金／4.5万円●共益費／込●駐車場/1台込(仲介)

静かな自然環境

⑪ 西庄 戸建貸家 3DK 賃料 4.5万円

●所在地／姫路市西庄甲●敷金／4.5万円●礼金／9万円●共益費／込●駐車場／2台可(仲介)

・ゆったりした本間サイズの間取り
・お車2台駐車可能

⑬ 上野田 マンション 3DK 賃料 3.8万円

●所在地／姫路市飾磨区上野田5丁目●敷金／無●礼金／10,5万円●管理費／3千円●駐車場／3千円(仲介)

バイパス近く
交通便利

ペット飼育の場合は敷金1ヶ月要

⑮ 御立西 ハイツ 1R 賃料 3.7万円

●所在地／姫路市御立西1丁目●敷金／無●礼金／8万円●管理費／込●駐車場／3千円(仲介)

陽当たり良好、エアコン付
コンビニ病院近く生活便利

⑩ 田寺 マンション 1R 賃料 3.8~4.0万円

●所在地／姫路市田寺6丁目●敷金／無●礼金／無●共益費／込●駐車場/無(仲介)

オール電化
WiFi、インターネット設備、完全完備!!

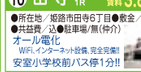

安室小学校前バス停1分!!

⑫ 坂田町 マンション 1F 賃料 3.99万円

●所在地／姫路市坂田町●敷金／無●礼金／1ヶ月●共益費／込●駐車場／近隣別個(仲介)

・3面採光、オール電化
・マンション内コインランドリー有り
・部屋から姫路城が見えます。

ペット飼育の場合は敷金1ヶ月要

⑭ 田寺東 ハイツ 1K 賃料 2.5万円

●所在地／姫路市田寺東4丁目●敷金／無●礼金／2,5万円●管理費／1千円●駐車場／無(仲介)

南向き、エアコン付
トイレ・風呂セパレート!!

⑯ 田寺 戸建貸家 3DK 賃料 5.0万円

●所在地／姫路市田寺4丁目●敷金／無●礼金／10万円●管理費／込●駐車場／無(仲介)

バス停近く、便利な立地
安室小・安室中学校区

ペット飼育の場合は敷金1ヶ月要

その他にも物件多数ご用意致しております。http://safetyhouse.jp/　セーフティーハウス　で　検索

売物件 募集！

土地（農地でも可） / 中古住宅 / 収益マンション ハイツ

査定・調査無料　当社買取制度あり

その他不動産のご相談など、お気軽にお問い合せ下さい。

■(社)近畿地区不動産公正取引協議会加盟■(社)全日本不動産協会会員 宅地建物取引業免許 兵庫県知事(5)第450933号 建設業許可番号(般-28)第460564号

有限会社 セーフティーハウス

〒670-0996 姫路市土山7丁目6番10号　E-mailアドレス／s1002@p-1.ne.jp

お問合せは ☎(079) 291-1002

FAX：不動産部(079)291-1177・土木建築部(079)291-0044

1/20(日)は営業致します。